

balancéelo atrás y adelante repetidamente con la marcha atrás y la segunda.

- Si su coche está aparcado y queda bajo una capa de nieve, no la quite hasta el momento de moverlo. Esa capa es el mejor aislante frente a temperaturas aún más frías.
- Si se prevé una nevada copiosa, levante la antena al máximo y átele algo vistoso para facilitar así la localización del vehículo (absténgase de hacerlo si su coche tiene antena eléctrica telescópica).



Trucos infalibles

- Reposte con frecuencia. Con el depósito lleno, su coche ganará en estabilidad y adherencia. Y si se queda inmovilizado, dispondrá de calefacción durante más tiempo.
- Pase una patata cortada por el parabrisas (interior y exterior). Por fuera, repelerá el agua y por dentro, evitará que el cristal se empañe.
- Un poco de anticongelante o lavavajillas en el agua del limpiaparabrisas mejorará la limpieza del cristal y, con ello, la visibilidad.
- No utilice agua caliente contra un parabrisas helado, porque podría romper el cristal. Use anticongelante o alcohol.
- Una jeringuilla y alcohol mezclado con lavavajillas pueden descongelar rápidamente una cerradura helada.
- Un paño con alcohol también le servirá para evitar que los 'limpia' arrastren por el cristal la grasa que salpican los coches.
- Los limpiaparabrisas se vuelven flexibles con un algodón empapado en bebida de cola.
- Para que el hielo no deje pegados los limpiaparabrisas al cristal, cuando aparque vuélvalos y apoye en el parabrisas la parte metálica de los limpiaparabrisas.

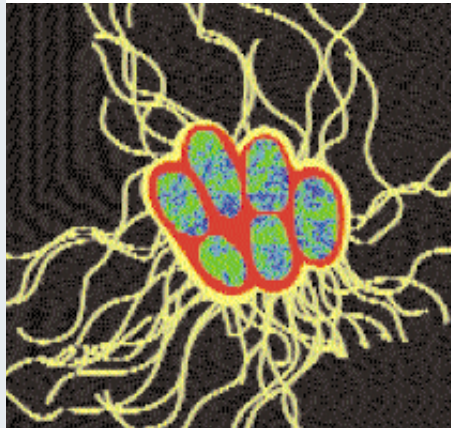

Lo que pasó

Celebramos la comunión de nuestro hijo en un restaurante y a consecuencia de ello sufrimos una intoxicación masiva de salmonella, confirmada por la administración competente. ¿A qué aspectos legales se pueden recurrir y de dónde puedo obtener información para saber cuáles son mis derechos? Nos consta que ya existían casos de contaminación por salmonella en este restaurante por una boda que se celebró dos días antes y no entendemos por qué no se nos avisó.

Qué hacer

Teniendo en cuenta que la denuncia ante la administración competente ya se ha tramitado y que seguirá su curso por infracción del artículo 34 de la Ley de consumidores, la gravedad de los hechos, los daños y perjuicios y el alcance colectivo de éstos recomiendan que se presente una demanda ante los tribunales. Sobre la vía judicial a elegir, lo más adecuado es asesorarse con un abogado. Una información más detallada la puede proporcionar también una oficina municipal de información al consumidor.

En este caso la relación es la propia de un contrato de hostelería, que se caracteriza por el suministro de mercaderías alimenticias para su consumo inmediato por los usuarios a cambio de una compensación monetaria. El derecho del consumidor surge del artículo 25 Ley General para la Defensa de los Consumidores y Usuarios, por el que éste tiene derecho a ser indemnizado por los daños y perjuicios que el consumo de bienes o la utilización de productos o servicios le causen, salvo que los daños y perjuicios estén provocados

Intoxicación por salmonella en un restaurante

por su culpa o por la de las personas que deban responder civilmente.

Puede aplicarse también el artículo 28 de dicha Ley, que establece una responsabilidad objetiva, habiendo obligación de indemnizar por el daño causado por la prestación del servicio, aún sin concurrir culpa y una vez cumplido con el nivel de presteza exigible.

Los daños y perjuicios sufridos han de ser acreditados con partes médicos de alta y baja, con el fin de solicitar una indemnización por día de hospitalización, por día de incapacidad total para el trabajo u ocupación habitual, y si las hubiera, también por secuelas. Habrán de aportarse facturas de gastos médicos y de personal contratado para asistir en el domicilio, de las cantidades no ganadas por no atender o cerrar temporalmente negocios propios, etc.

Por último, se puede intentar reclamar la devolución, quizás parcial – por ejemplo, dejando fuera ciertos conceptos como orquesta, etc.- del precio pagado por la celebración y, además, una indemnización por daño moral.

CONSULTORIO

Escríbanos, le sugerimos un camino para afrontar su problema.

- Tras estudiar las posibilidades de actuación CONSUMER sugiere a sus lectores la opción que sus servicios jurídicos consideran más conveniente para cada caso concreto. Se trata sólo de una orientación. Recuerde que las cuestiones judiciales son complejas y llenas de circunstancias que condicionan los casos e influyen en las sentencias.
- Envíenos una carta explicando su problema. Adjunte fotocopias de la documentación que disponga relativa al caso.
- La única contestación a las consultas recibidas será la publicada en estas páginas.

